

1 Façade Nord
1 : 500

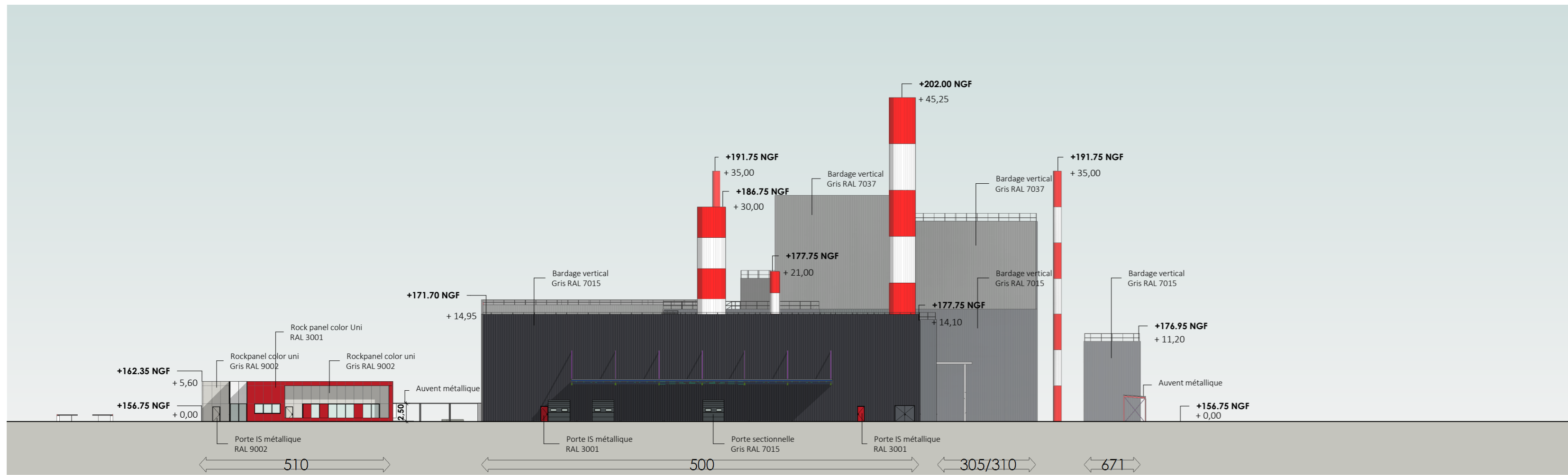

2 Façade Sud
1 : 500

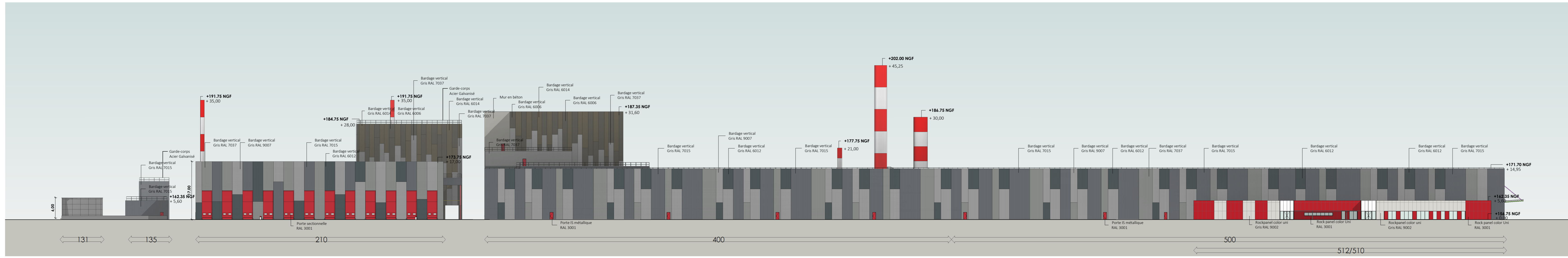

3 Façade Ouest
1 : 500

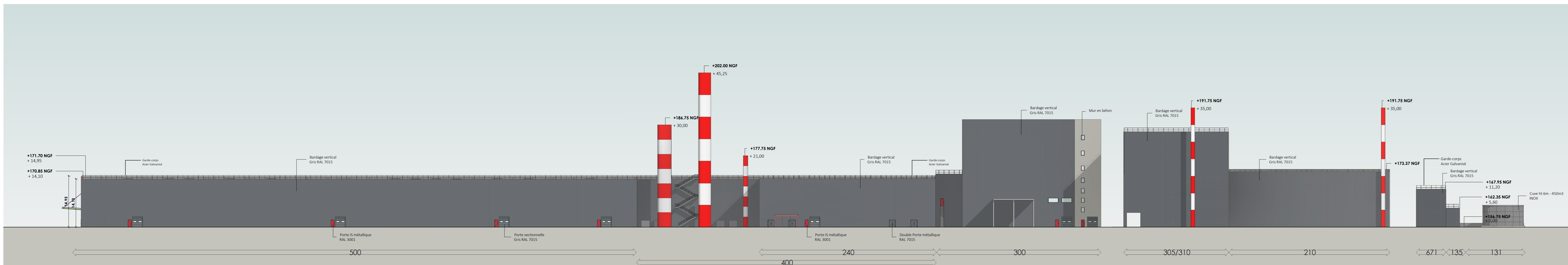

4 Façade Est
1 : 500

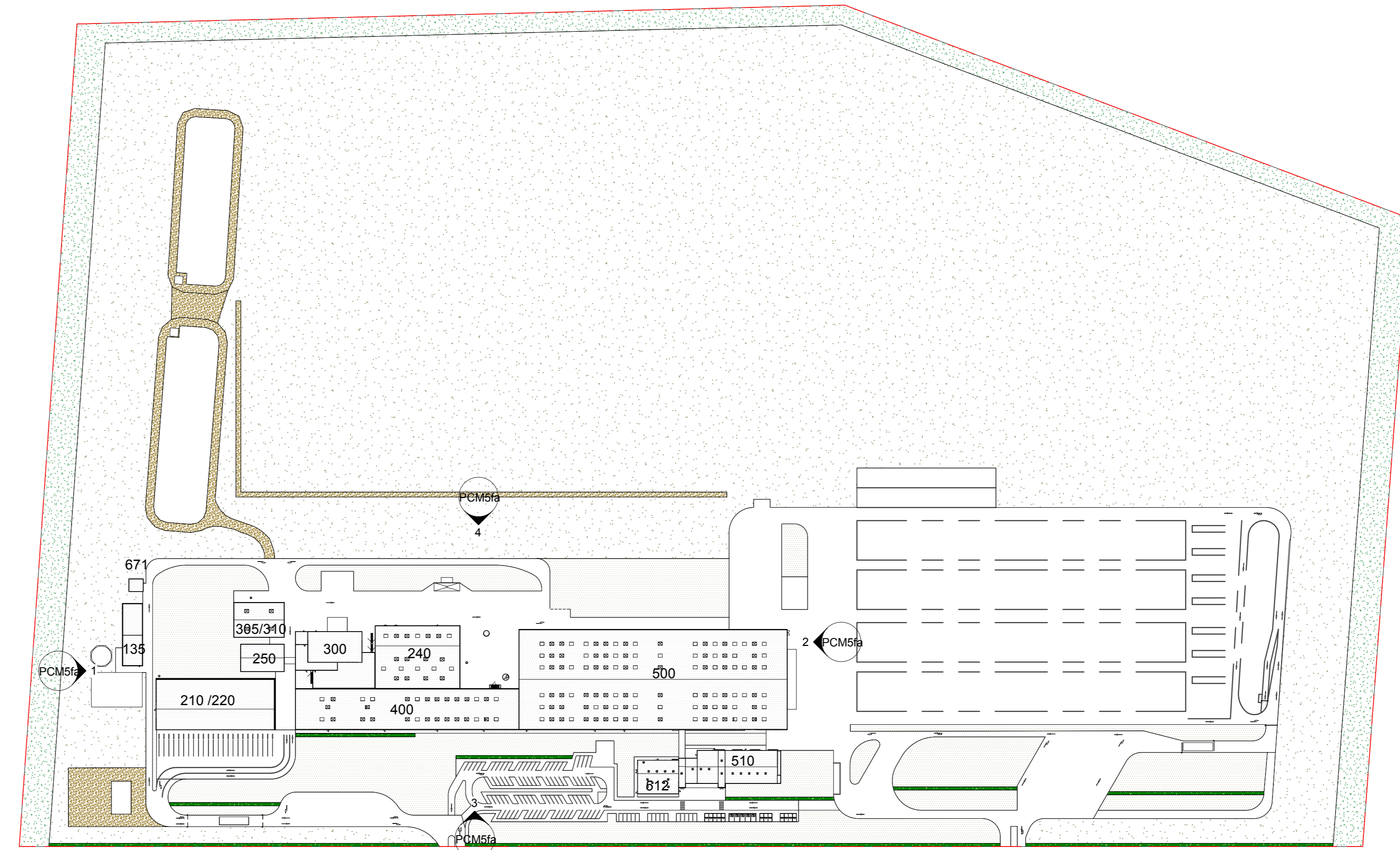

5 Plan de repérage
1 : 2000

PCM05 : La colorimétrie des façades

BATIMENT 210

Bardage métallique	RAL 9006	→	RAL 7037
	RAL 7047	→	RAL 7015
	RAL 9007	→	
	RAL 7015	→	RAL 6012

BATIMENT 300/305/310

Bardage métallique	RAL 9006	→	RAL 7037
	RAL 7035	→	RAL 6014
	RAL 9002	→	RAL 6006
	RAL 7047	→	RAL 6006

BATIMENT 400/500

Bardage métallique	RAL 9006	→	RAL 7037
	RAL 7047	→	RAL 7015
	RAL 7015	→	RAL 6012

Propriété intellectuelle.
L'article 1114 du Code de Propriété Intellectuelle assés précise que l'architecte... peut sur leurs œuvres, du seul fait de sa création, d'un droit de propriété intellectuelle exclusif et opposable à tous... qui comporte... des attributions d'ordre intellectuel et moral ainsi que des attributions d'ordre patrimonial...
Responsabilité de l'architecte.
La responsabilité de l'architecte ne peut être recherchée que dans les limites de la mission que le maître d'ouvrage... choisit de lui confier.
Dossier de demande d'autorisation d'urbanisation.
Les documents plans et pièces écrites élaborés dans le cadre d'un dossier de demande d'autorisation d'urbanisation... peuvent être considérés comme... des documents de travail...
Dossier de permis de construire.
Les documents plans et pièces écrites élaborés dans le cadre de dossier d'appel d'offres ou marchés de travaux... sont destinés au maître d'ouvrage... et ne sont fournis qu'à titre indicatif...
Dossier de permis de construire modificatif.
Le document plans et pièces écrites élaborés dans le cadre de dossier d'appel d'offres ou marchés de travaux... sont destinés au maître d'ouvrage... et ne sont fournis qu'à titre indicatif...
Responsabilité de l'architecte.
La responsabilité de l'architecte ne peut être recherchée que dans les limites de la mission que le maître d'ouvrage... choisit de lui confier.

Construction d'un site de production de laine de roche sur la commune de Courmelles (02)
ZAC DU PLATEAU



DEMANDEUR : ROCKWOOL FRANCE S.A.S. 111 Rue du Château des 76123 Paris T: +33(0)1.40.77.82.82	ROCKWOOL FRANCE SAS 111 Rue du Château des 76123 Paris T: +33(0)1.40.77.82.82	ARCHITECTE : A26 A26 Architecture 165 Rue de Valenciennes - 75015 Paris T: +33(0)1.46.00.0005 TVA FR 61 780 081 645
B.E.T. : INGÉROP Ingénierie et conseil	21 de Lockroy - 11 rue Vierge BP 32000 63118 CLERMONT T: +33(0)4.73.16.34.34	

DEMANDE DE PERMIS DE CONSTRUIRE MODIFICATIF
N° permis : 00222619AS008M01
PLAN DES FACADES GENERALES

ECHELLE : Comme indiqué	DATE : 24/02/2020	FORMAT : A0	PCM5fa
220.01	A26	ARC	